



88 chaussée Rouvroy - 80100 -  
ABBEVILLE

**03 22 31 32 11**

contact@immobilier-douchin.com

**ABBEVILLE**

**Maison - 49 m²**

**OFFRE DE LOCATION**

**Loyer : 560 €**  
**Charges Comprises**  
**par mois 10 € de**  
**provision sur charge**

Dépôt de garantie : 550 €

Charges : 10 € (Prévisionnelles  
mensuelles avec régularisation  
annuelle)

Honoraires à charges locataire : 450 €  
TTC

Mandat n°: **718**

## DESCRIPTIF

Ref 718, ABBEVILLE chaussée de Rouvroy, maison de ville 3 pièces 49m² comprenant : Au rdc : un séjour, une cuisine aménagée, une salle d'eau, un wc A l'étage : un palier et une chambre Au 2eme étage : une chambre Une petite cour avec buanderie Chauffage électrique Disponible dès maintenant Loyer : 550€ HC + Charges : 10€ (provision ordures ménagères) frais d'agence : 540€ ttc

## EN SAVOIR PLUS

Scannez ce Code QR pour accéder à l'annonce en ligne



Société Etudes Immobilières Douchin  
, SARL au capital de 100 000 € 7622€, RC  
349170746 00012, immatriculée n°  
CPI800320160000000000 délivrée le  
13/05/2016 par la COFIPICARD NORMAND  
PICARD.

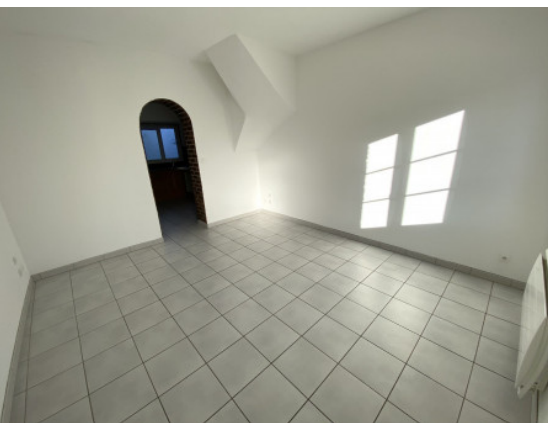

## SURFACES

Surface habitable: **49 m²**  
Surface terrain: **15 m²**

## INFORMATIONS

Prix de vente : **560 €**  
Bien soumis à copropriété : **non**  
Charges: **10 €**

## CARACTÉRISTIQUES

Référence : **718**  
Ville : **ABBEVILLE**  
Transaction : **location**  
Type de bien : **maison**  
Surface : **49 m²**  
Nombre de pièce : **3**  
Nombre de chambre : **2**

## DIAGNOSTIQUE ÉNERGÉTIQUE

Consommation énergétique  
en KWh/m²/an



Émission de gaz à effet de serre  
en Kg éq CO<sub>2</sub>/m²/an

\* Dont émissions de gaz  
à effet de serre

